ALTER'ACTIONS

CRÉATEUR DE VALEURS SOLIDAIRES

ALTER'TALKS 2018

« La contribution de l'ESS à la transition énergétique »

Paris
28 juin 2018

Agenda

14h00 – Ouverture de l'Alter'Talks 2018 par Michel Moullet – Président d'Alter'Actions

14h15 – Les enjeux de la transition énergétique en Europe avec Andreas Rudinger (IDDRI)

14h45 – Le projet TREVE avec Clara Marino et Louis Daumas

15h05 – S'engager pour le climat en 3 minutes avec Maud Ridoux et Vianney Louvet (Energies for Climate – makesense)

15h15 – Table Ronde n°1 : "Précarité et efficacité énergétique : quels leviers concrets pour accélérer la transition ?" avec Kevin Chaplais (Les Amis d'Enercoop), Julien Mast (e-graine), Michel Pelenc (SoliHa)

16h30 – Table ronde n°2 : "Projets citoyens d'énergie renouvelable décentralisée : quelles sont les configurations de collaboration « gagnantes » ?"
Avec Lilian CARPENE (ADEME), Lionel Guy (ARENE), Hélène Le Teno (Groupe SOS), Justine Peullemeulle (Energie Partagée), Gilles Wintrebert (EnerCit'If)

18h00 – Cocktail et networking

ALTER ACTIONS

Ouverture

Mobilisant des investissements importants et des infrastructures lourdes, le secteur de l' énergie s'est historiquement construit sur un modèle centralisé. Depuis quelques années, **la prise de conscience grandissante autour des questions de transition énergétique a fait naître un champ d'initiatives locales, portées par des acteurs nouveaux, parmi lesquels de nombreux acteurs de l'Economie Sociale et Solidaire (ESS). Aujourd'hui incontournables**, ils s'efforcent de susciter et de porter de nouveaux modèles de gouvernance ou de financement, tout en jouant un rôle majeur en termes de sensibilisation, d'acceptabilité et d'accompagnement opérationnel.

Pourtant, l'ESS travaille encore trop souvent dans les "interstices", de façon isolée et avec des ressources limitées, loin de permettre le changement d'échelle nécessaire pour répondre aux enjeux de développement durable.

Ce constat pose deux questions :

De quels leviers les acteurs de terrain disposent-ils pour pérenniser ces nouveaux modèles et favoriser leur essaimage ?

Comment développer la coopération entre les parties prenantes **pour une action locale et un impact global renforcés ?**

LES ENJEUX DE LA TRANSITION ÉNERGÉTIQUE EN EUROPE :

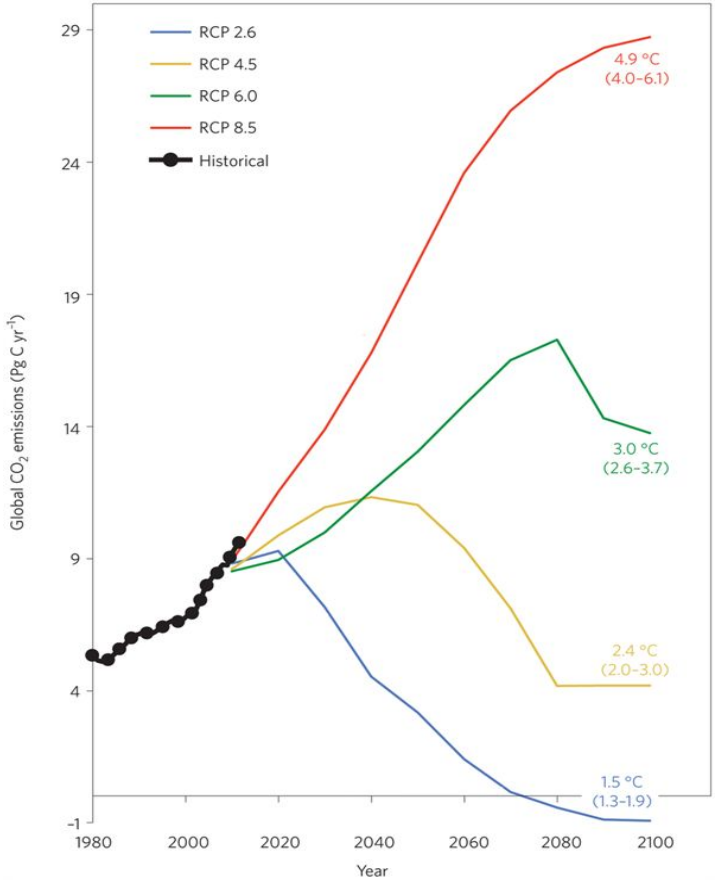

COP21 · CMP11
PARIS 2015
UN CLIMATE CHANGE CONFERENCE

PLAN CLIMAT
1 planète, 1 plan

Andreas Rudinger
Institut du Développement Durable et des Relations Internationales (IDDRI)

- Et les citoyens dans tout ça ?

“An Energy Union with citizens at its core, where citizens take ownership of the energy transition”

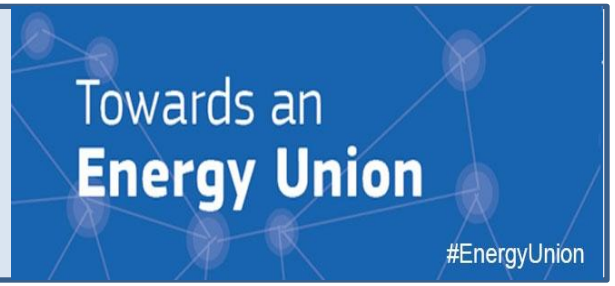

<u>ENJEU N°2 :</u> Une transition par tous et pour tous

« L’énergie fait partie de notre quotidien. ***Chacun sera, chaque jour davantage, un acteur de la transition. Cette dernière doit se faire par et pour les citoyens. »***

débat national transition énergétique

- Les mouvements “citoyens”

The Big Ask Campaign UK

San Pedro la Laguna – 0 plastique

ALTERNATIBA

UNSER HAMBURG
UNSER NETZ
für die Hamburger Energiewende.

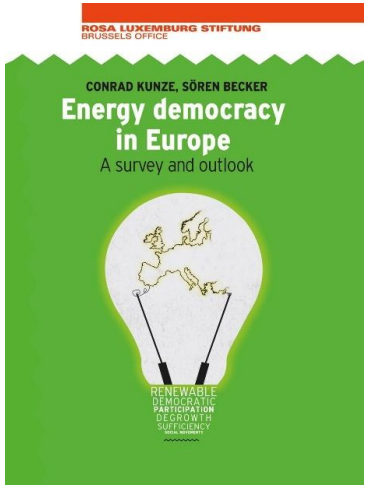

- Les projets citoyens ENR : quels modèles ?

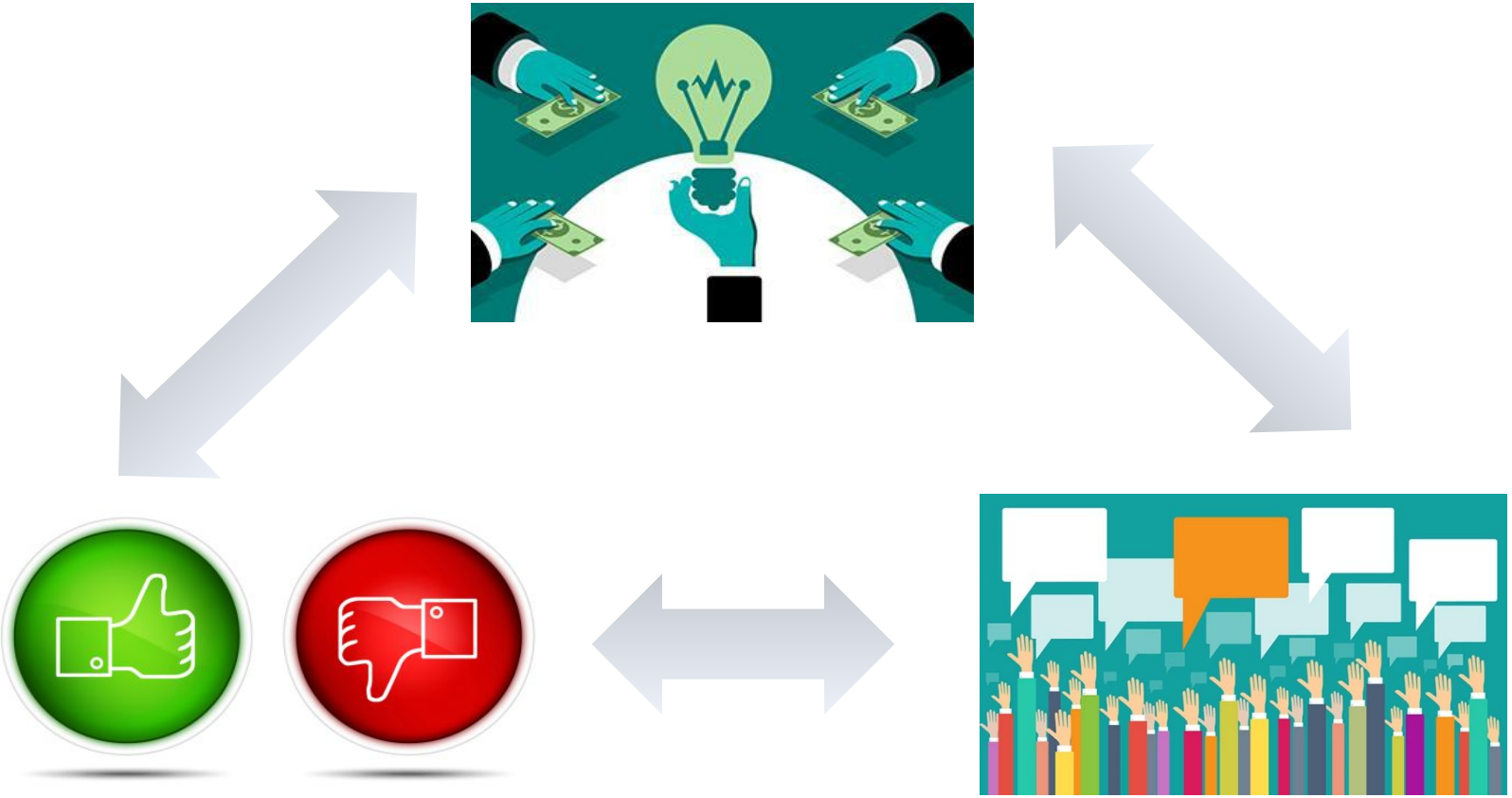

- L'enjeu économique : la valeur ajoutée locale

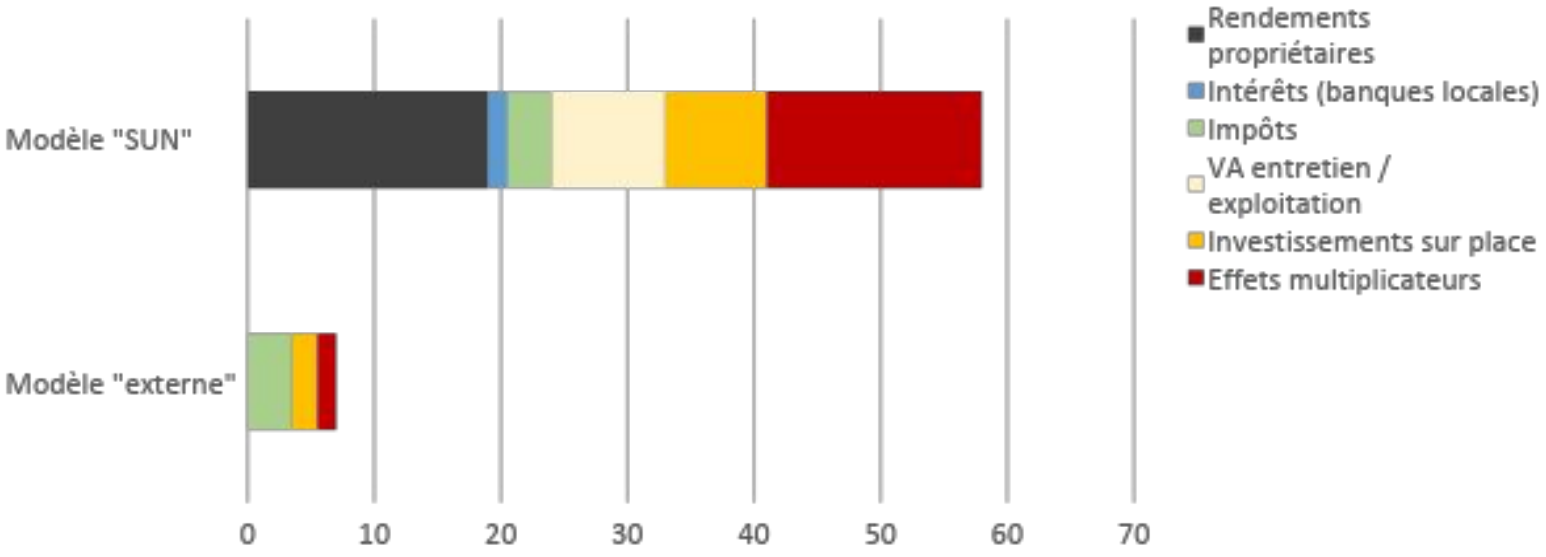

Valeur ajoutée locale générée par un projet éolien sur 20 ans selon deux modèles (IDE 2016)

- Niche “sociale” ou nouveau modèle ?

Energiewende
Umschalten auf Zukunft

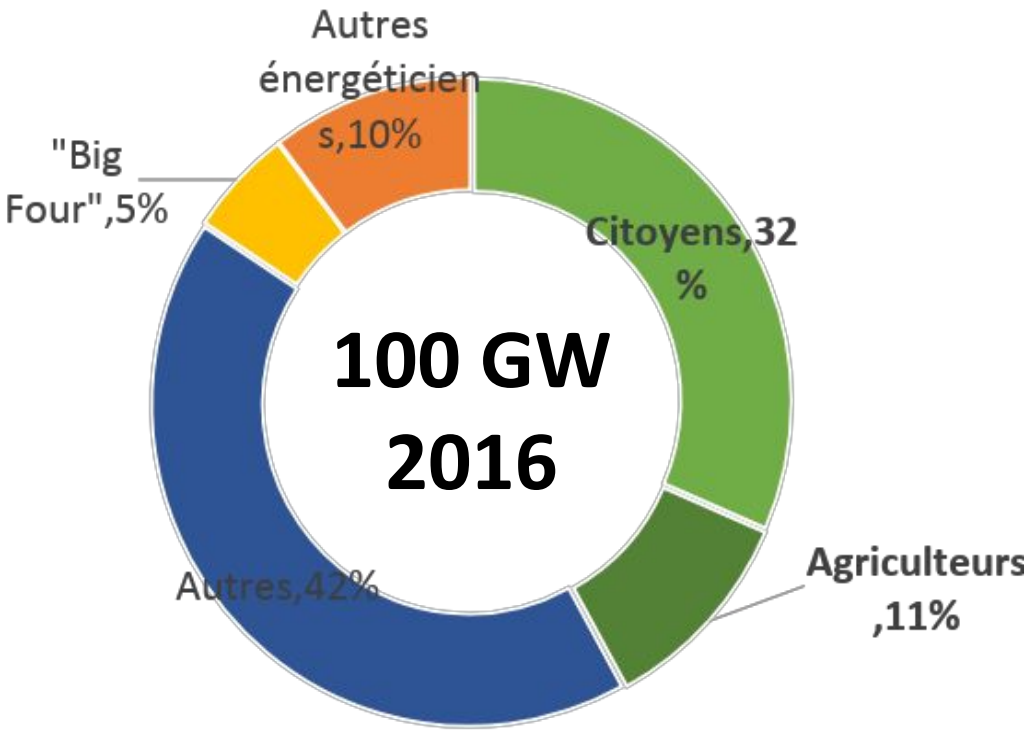

Structure de possession des capacités d’ électricité renouvelable en Allemagne (2016)

- Et en Europe ?

RESCOOP.EU

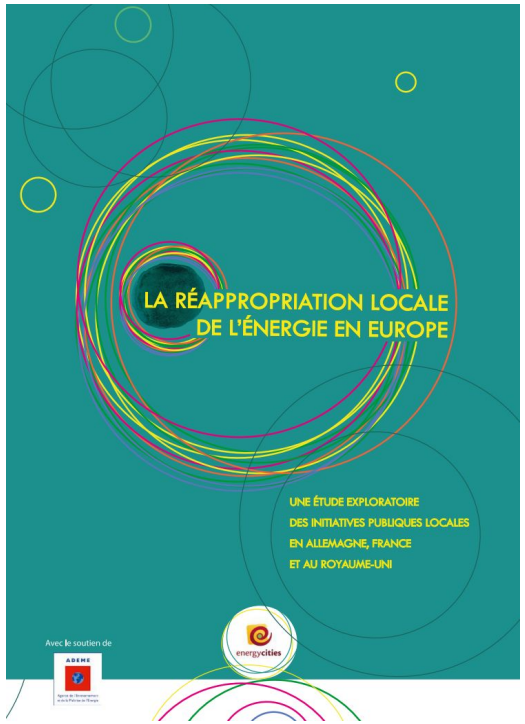

LE PROJET TREVE : RÉALISATION, CONCLUSIONS, FUTUR.

Tackling a Revolution in Energy: Viewpoints across Europe

Clara Marino | Mastérienne en écologie (ENS), rédactrice de la revue de presse du comité de recherche étudiant TREVE

- Qu’est-ce que TREVE?

Un groupe d’études et de recherches fondé sur une approche multiscalaire, transdisciplinaire et plurilinguistique.

Focale européenne.

- Enquête de terrain
  → Energies renouvelables

- Groupe d’études
  → Tous types d’energies

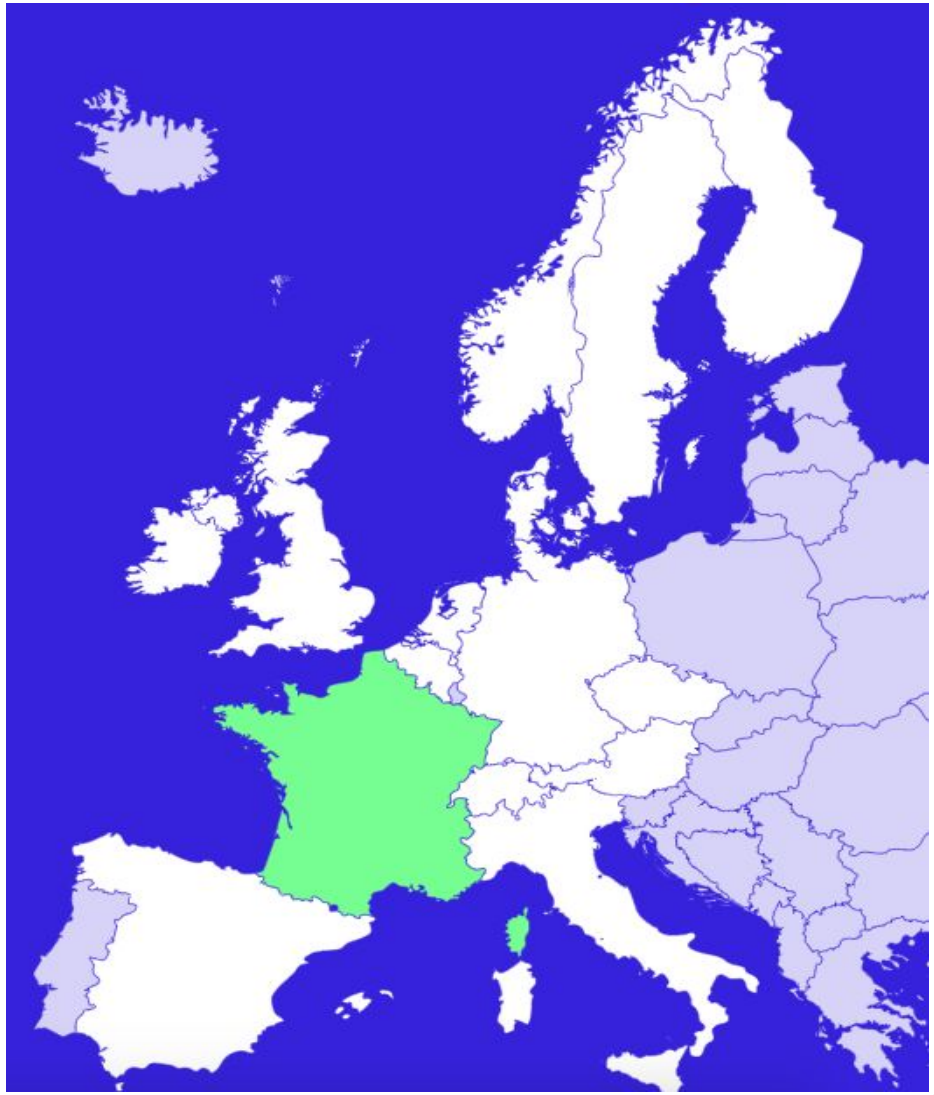

- Financer le projet

Institutions académiques et de recherche

1

Entreprises

2

Autre : crowdfunding

3

- Enquête de terrain

- Canevas de l'enquête de terrain : EU + autres
- Voiture électrique
- Logistique (contacts, visites)
- Transmission des données & conclusions « en direct »
  (méthode journalistique
  & social media)

- Groupe d'études

- Brèves et revue de presse quotidiennes
- Consultations (plan climat, ppe)
- Poursuite des interviews
- Rédaction d'articles
- Organisation de conférences

- Exposition TREVE

→ Questionner la transition énergétique avec l'art

- Du 20 au 30 septembre 2018
- Au sein de PSL : 5 lieux
- Carte blanche aux artistes

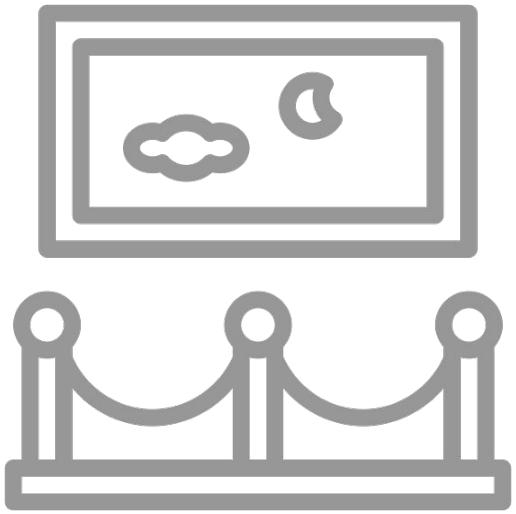

Evolution des modes de consommation et de production des énergies

S'accompagne d'un cycle de conférences

- Publications à venir

→ Des articles sur l'actualité

→ Des écrits analytiques sur les mesures politiques liées à la transition (analyse de la PPE)

→ Un essai sur la transition, faisant échos à l'exposition et au cycle de conférences

→ *La transition est-elle pensable ?*

Table ronde n°1 : Précarité et efficacité énergétique : quels leviers concrets pour accélérer la transition?

Animation :
Caroline Drevon - Brainergies

Julien Mast
E-graine

Kevin Chaplais
Les Amis d'Enercoop

Michel Pelenc
SoliHA

E-GRAINE : QUELLE PLACE POUR LES CITOYENS?

Local?
Global
?

et moi ?

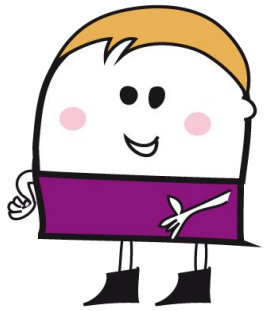

individel ?

collectif ?

français?
européen?

acteur du
monde?

- Notre vision

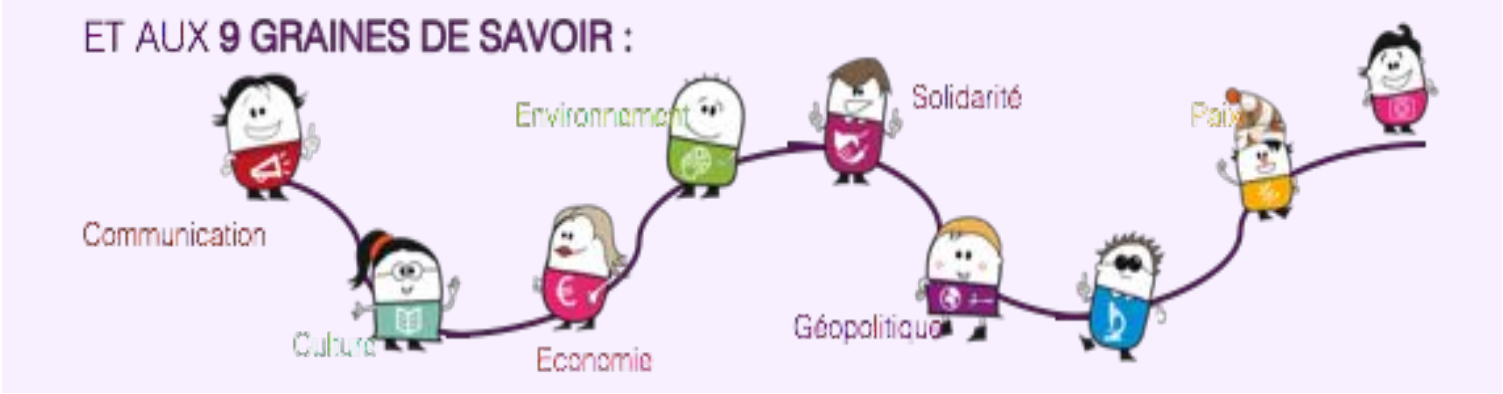

'UNESCO : « ***l'éducation à la citoyenneté mondiale (ECM)*** *a pour objet de donner aux apprenants les moyens* ***d'assumer un rôle actif*** *pour affronter et résoudre les défis mondiaux et apporter une contribution active à la mise en place* ***d'un monde plus paisible, plus tolérant, plus inclusif et plus sûr*** »

- 11 ans d'innovations pédagogiques

CONCERT ATION

FORMATION

Création de **dispositif éducatifs** sur mesure

DES **EXPOSITIONS INTERACTIVES**

CRÉATION **D'OUTILS PÉDAGOGIQUES PLURIMÉDIA**

- Une structure dans l'ère du temps

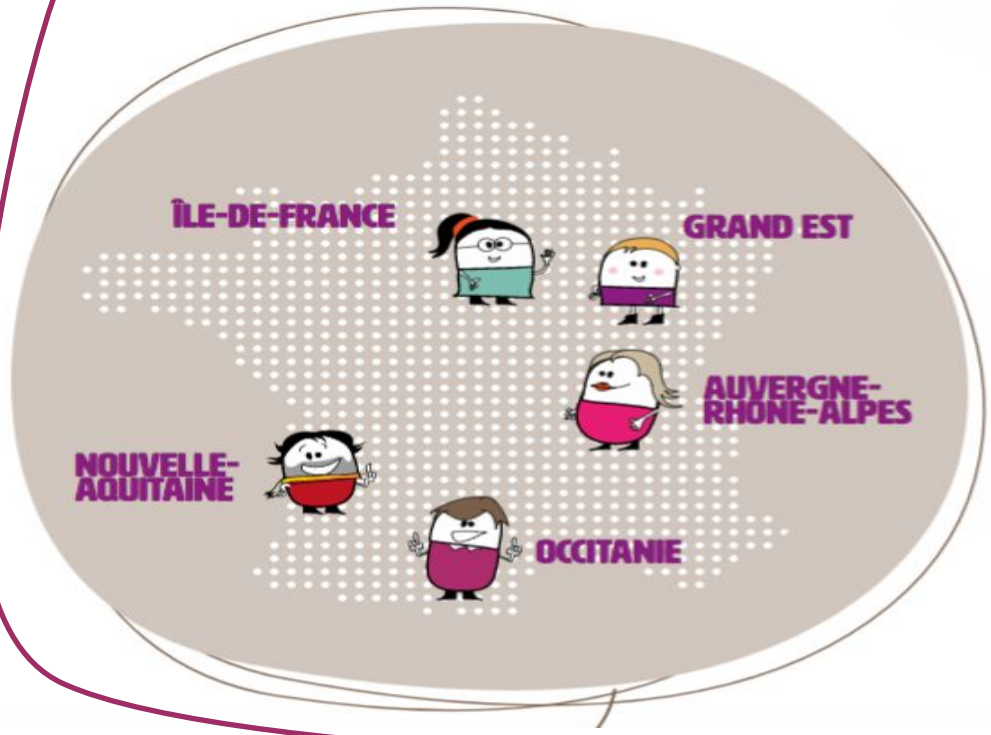

Aujourd'hui :

5 structures professionnelles régionales.

Demain :

13 structures professionnelles régionales.

- Structure d'accompagnement

kiagi

CRÉATEURS D'ALTERNATIVES SOLIDAIRES ET RESPONSABLES

9 STRUCTURES DE L'ESS

- Un collectif **de structures à fort impact social**
- 12ans **d'expertise dans le développement de structures**
- Objectif : **accompagner la transition vers un DD**

PEFONDES.eu PÔLE EUROPÉEN DES FONDATIONS DE L'ÉCONOMIE SOCIALE

50 ENTREPRISES QUI ONT DE L'AUDACE

pm up

P'INS

ENERCOOP : RÉPONDRE À UNE URGENCE SOCIALE

… de personnes sont en précarité énergétique pour cause de :

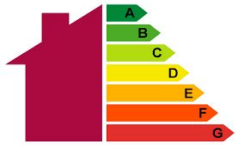

Logement inadapté – ou passoire thermique

Et / ou

Niveaux de ressources insuffisants pour le paiement des factures

- Solutions existantes à la précarité énergétique

Aides financières :

- Aides au paiement des factures d'énergie (**Chèque Énergie & FSL**)
- Aides financières à la rénovation (**Habiter Mieux - ANAH**)

Programmes d'accompagnement portés par le secteur associatif :

Visites à domicile & Diagnostics socio-techniques

Travaux de rénovation

Aide administrative

Très forte dépendance aux financements publics

&

Forte baisse des subventions aux associations

Développer de **nouveaux canaux de solidarité** entre parties prenantes à la transition énergétique en cours

- Le micro-don sur consommation d'énergie

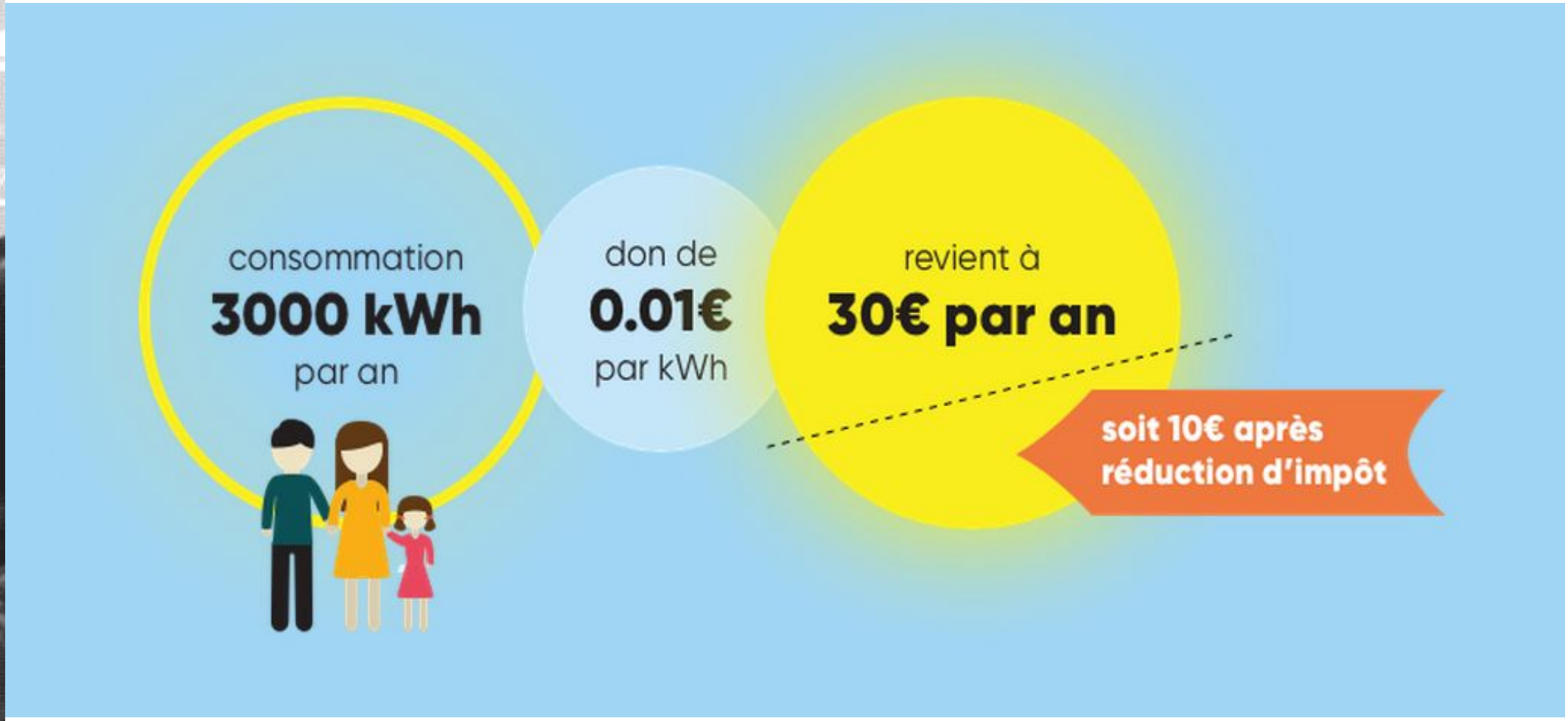

- Un processus de souscription simple, rapide et embarqué

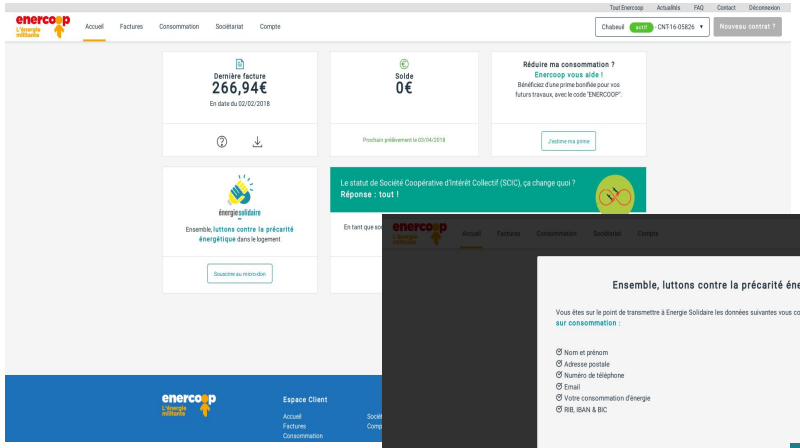

1 Cliquer sur l'encart visible dans l'espace client Enercoop

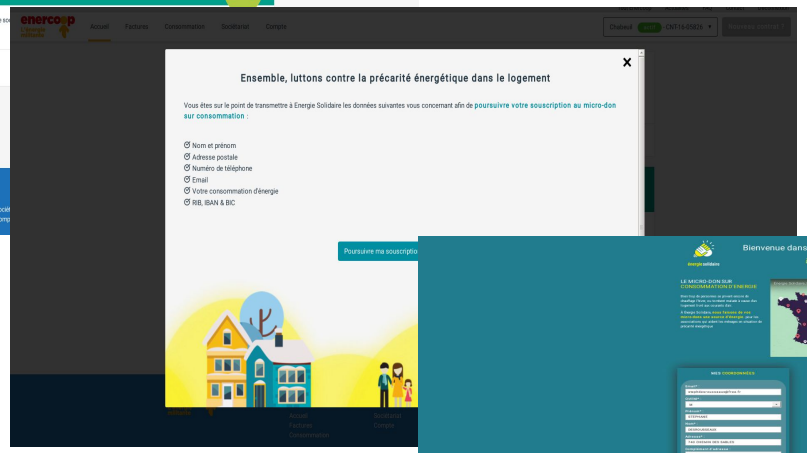

2 Lire et accepter les CGU & valider le transfert de données

3 Moduler le montant de son micro-don & Valider

énergie solidaire

...vous remercie !

- Le don de surplus d'énergie

enercoop
L'énergie militante

1. Le surplus d'électricité de la collectivité est **CÉDÉE à titre gracieux** à Enercoop

2. Enercoop transforme chaque kWh en € à Énergie Solidaire sur la base de **4 ct€** du kWh

énergie solidaire

CIRCUIT COURT DE VALORISATION DE L'ÉNERGIE

Collectivité

3. Financement d'actions de lutte contre la précarité énergétique **sur le territoire de la collectivité donatrice**

ASSOCIATIONS

Du territoire

SOLIHA EN 2017, REBOND D'ACTIVITÉ

2 770
salariés

197
millions d'€ de CA

160
organismes

Restructuration et développement des structures dédiées,
Agence Immobilière Sociale et Bâtisseur de Logements d'Insertion

- Chiffres clés 2017

Répartition des salariés selon nos activités :

Réhabilitation : 41%

Offre de logement très social : 35%

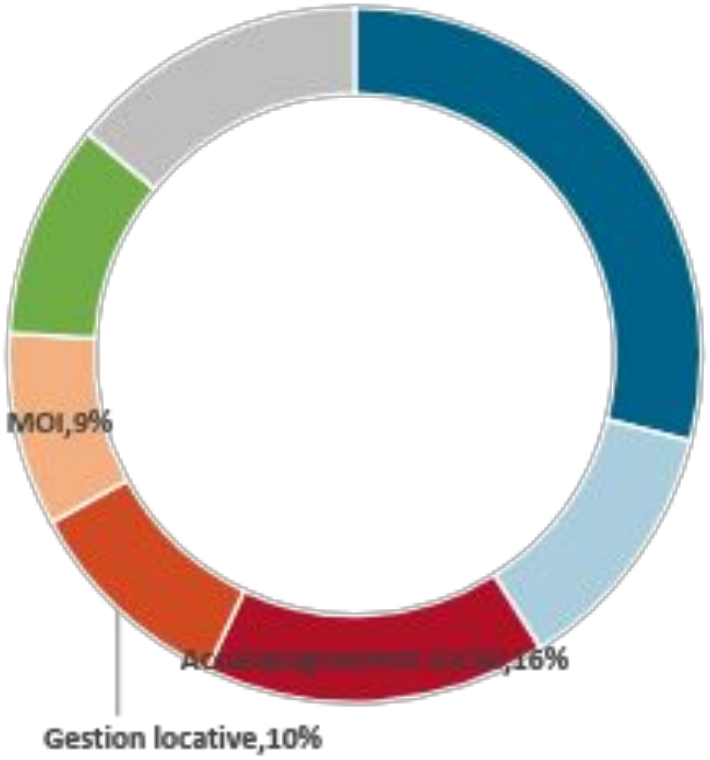

Croissance

Réhabilitation : **+ 7 %**

Offre de logements très social : **+ 5 %**

- Chiffres clés 2017

Le Mouvement SOLIHA est le **premier réseau associatif à avoir mis en place une démarche qualité de service** (certification Qualicert-SGS)

94 % *de satisfaction générale des demandeurs*

89 % *des collectivités satisfaites de l'expertise des professionnels intervenus*

- Acteur solidaire du Plan Climat

Des besoins considérables

7,4 millions passoires thermiques

3,8 millions ménages précaires
(4ers déciles de revenus) vivent dans ces passoires

- 1,5 million de propriétaires occupants
- 1,7 million de locataires dans le parc résidentiel privé

- SOLIHA, 1er acteur de la lutte contre la précarité énergétique

28 620 rénovations énergétiques Habiter Mieux en 2017

150 000 rénovations énergétiques depuis 2010 !

Habiter Mieux, un programme vertueux :

- 39 % de gain énergétique en moyenne
- 83 % de ménages très modestes
- 17 K€ de chantier moyen

- SOLIHA, force de proposition

Des contributions

- Eradiquer les passoires thermiques occupées par les ménages très modestes dans le parc résidentiel privé (notamment oubli du parc locataires pauvres)
- Lutter contre l'habitat non décent énergivores

Des réunions

- DGEC, DHUP : Eco PTZ, reste à charge, service public de la performance énergétique, massification, etc.

- Un plan global

Objectifs

1. Priorité au programme Habiter Mieux : objectif 45 000 rénovation Habiter Mieux / an à terme
2. Proposer des solutions aux ménages qui veulent engager des travaux de rénovation énergétique, notamment, aux ménages des 3 ers déciles (CITE et CEE doublés)

Moyens

1. Des formules accompagnement « Sérénité » et « Agilité » sur mesure
2. Des modules de formation régionaux massifs et gratuits pour nos équipes, pour améliorer l'ingénierie financière et nos relations clients

- Plan de communication

Moyens

- Semaine de mobilisation nationale SOLIHA
  sur la rénovation énergétique en septembre/octobre 2018

- Kit com' SOLIHA

- Campagnes ciblées auprès
  du grand public, des collectivités,
  et des relais d'informations

- Une action en développement

Plan médias : zoom sur *eco-renov.soliha.fr*

SOLIHA Eco Rénov, **la plateforme dédiée à la rénovation énergétique**

Objectifs : Mettre à disposition des ménages, une plateforme web et interactive (simulateurs gratuits) :

- Informer et sensibiliser sur la nécessité des travaux de rénovation énergétique,
- Inciter à faire des travaux d'économie d'énergie via des simulateurs ludiques et financiers,
- Orienter les ménages vers les structures du Mouvement

SOLIHA Eco Rénov

- De nouvelles alliances

Avec le **Groupe Effy** 1er plateforme digitale de conseil en efficacité énergétique :

- Transformer les flux de demandeurs vers Effy et vers SOLIHA en rénovation thermique : apporter des réponses positives aux ménages, optimiser les aides, sécuriser les travaux
- 3 régions tests avant un déploiement national

Avec la **Banque Postale** et le **Crédit Agricole** pour préfinancer et boucler les plans de financement avec l'Eco PTZ Habiter Mieux (début 2019)

- Les appels à projet CEE précarité énergétique

Le **programme ECORCE**

ATELIERS collectifs

- Ateliers de sensibilisation aux économies d' énergie et aux éco-gestes animés avec le jeu *Mon logement et Moi*

VISITE éco-gestes

- Analyse des profils sociaux et des usages du ménage et recommandations de nouveaux comportements, installation de petits équipements

BILAN éco-travaux

- Inventaire des travaux énergétiques réalisables et proposition des aides techniques et financières existantes

SUIVI éco-conso

- Suivi des consommations réelles et des comportements, capitalisation des données

Objectif : 16 000 actions d'accompagnement des ménages modestes

Résultat : 7 350 actions déjà programmées dans 24 départements

- Les appels à projets CEE précarité énergétique

Le **programme DEPAR**

Modalités d'intervention

Les postiers

- Une phase de repérage
- Un temps d'échange et d'écoute avec un support de 10 questions
- Si le ménage le souhaite : mise en relation avec le référent SOLIHA

→

Les associations SOLIHA

- Effectuent le diagnostic éventuellement avec le support de La Poste
- Distribuent les éléments du Kit et aident à l'installation
- Si le ménage le souhaite, un accompagnement pour la réalisation de travaux (HM)

Objectif : 20 000 diagnostics à réaliser et kits à distribuer

Résultats : 25 sites et 2 495 diagnostics + 19 sites potentiels

Table ronde n°2 : Projets citoyens d'énergie renouvelable décentralisée : configurations de collaboration « gagnantes » ?

Introduction :
Lilian CARPENE - ADEME

Animation :
Camille Gauthier

Lionel Guy – IAU Ile-de-France

Hélène Le Teno - Groupe SOS

Gilles Wintrebert - EnerCit'If

Justine Peullemeulle - Energie Partagée

LES ÉNERGIES RENOUVELABLES CITOYENNES ET PARTICIPATIVES

Eléments de définition et contexte

Lilian Carpene
Agence de l'environnement et de la maîtrise de l'énergie.

- Projet citoyen ou participatif?

- Projet participatif
  - Implication large des citoyens : financement, montage, gouvernance…
  - Projet initié par citoyens, développeurs et/ou collectivités
  - **Financement participatif (crowdfunding)** : échange de fonds entre individus en dehors des circuits financiers via plateforme en ligne
    - Récolte de nombreux petits montants sous plusieurs formes : don avec/sans contrepartie, prêt avec/sans intérêts, [investissement en fonds propres]
    - Encadré par la loi depuis 2014 : IFP (dons et prêts) et CIP (investissement)

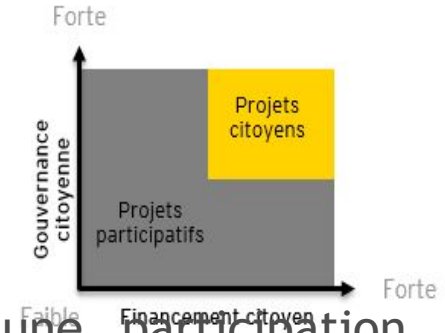

- Projet citoyen
  - sous-ensemble des projets participatifs
  - <u>participation en fonds propres</u>, impliquant une participation à la <u>gouvernance</u>, de la <u>population et/ou collectivités locales</u>

- Projets citoyens : Participer à quoi? Comment? A quels moments?

- Dans quels buts ?
  - Valeurs, principes fondateurs, motivation, démarche territoriale, intérêt collectif prioritaire ? intérêt général ? Rapport au capital
- A quoi ?
  - Gouvernance : droit de vote, responsabilité, partage du risque, participation aux décisions, prise de titres financiers avec rémunération
- Comment ?
  - Directement au capital ? Via une structure intermédiaire ?
- A quels moments ?
  - Emergence : temps passé
  - Développement (phase risquée)
  - Réalisation (besoin de financement important)

- Projets citoyens : Participer avec qui?

- Avec qui ?
  - Citoyens.
  - Collectivités.
  - Entreprises locales.
  - Développeurs.
  - Clubs d’investisseurs.
  - Fonds d’investissement.

→ Impact le type de société projet, la définition de l’objet social, le type de gouvernance dans les statuts…

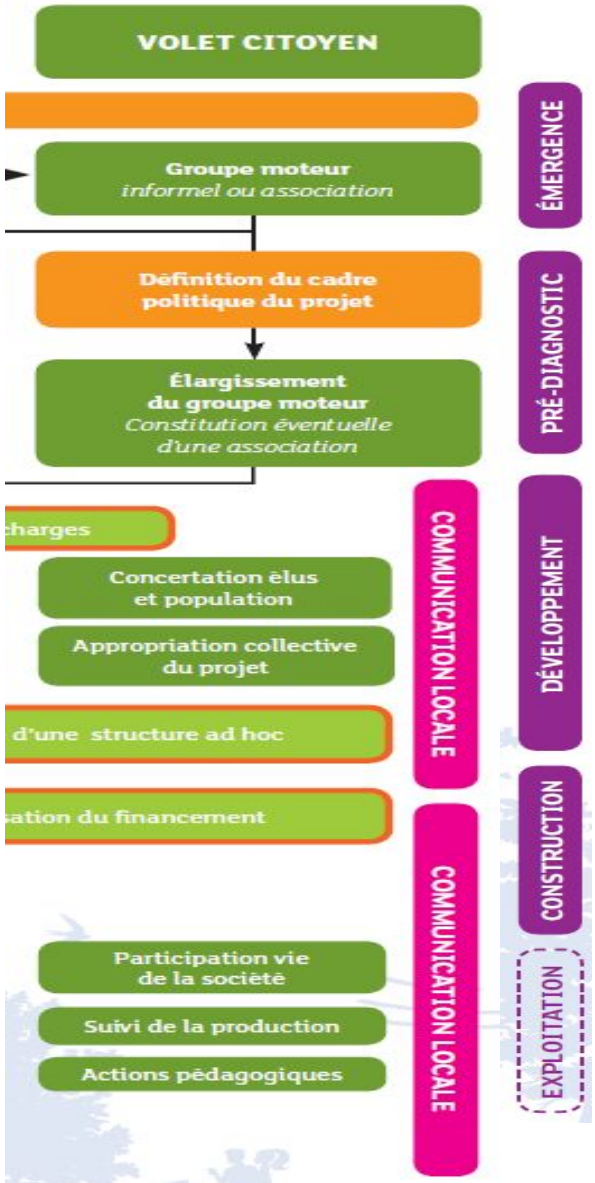

- Possibilités d'implications financières citoyennes

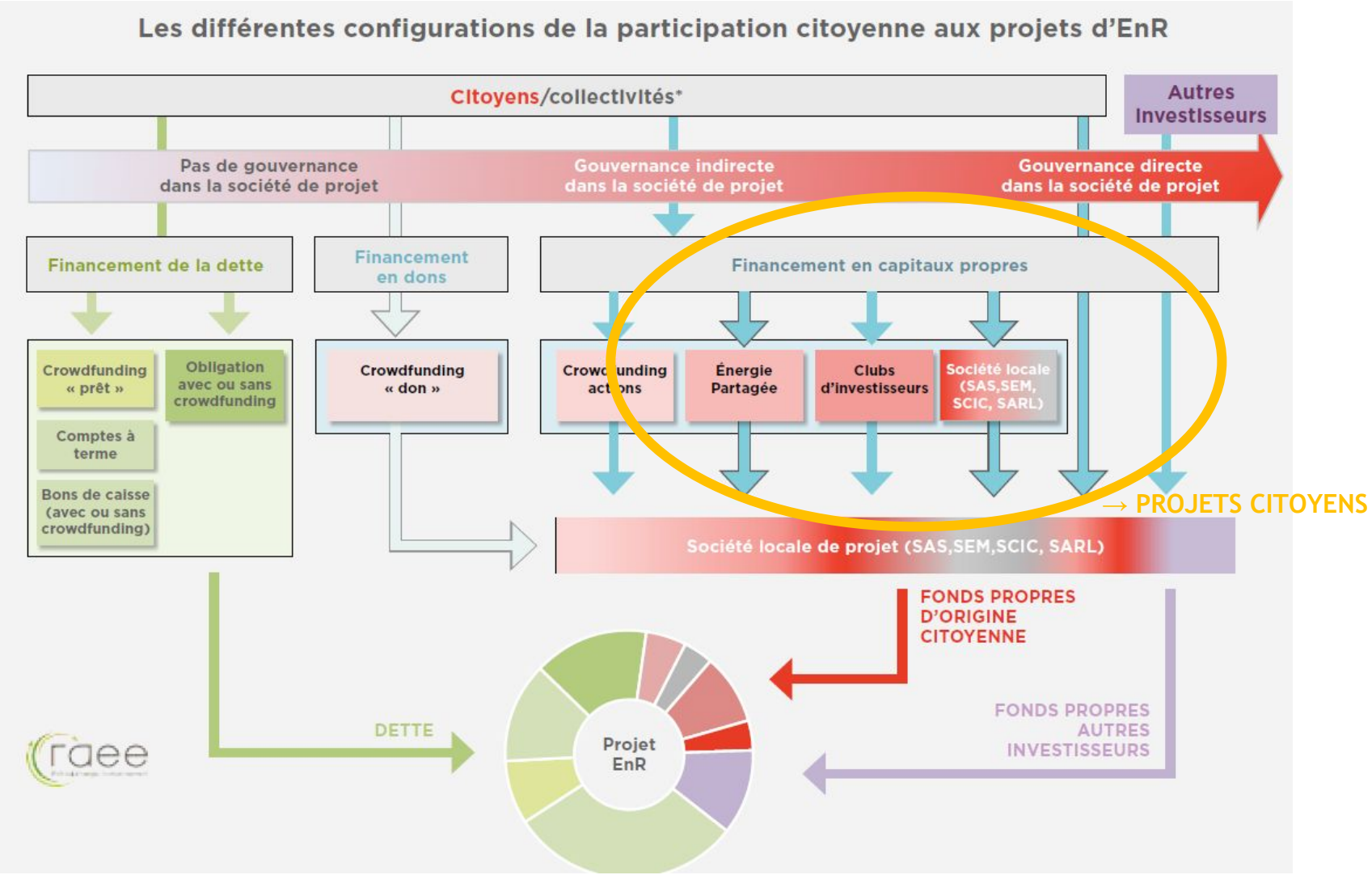

- Exemples de gouvernances possibles

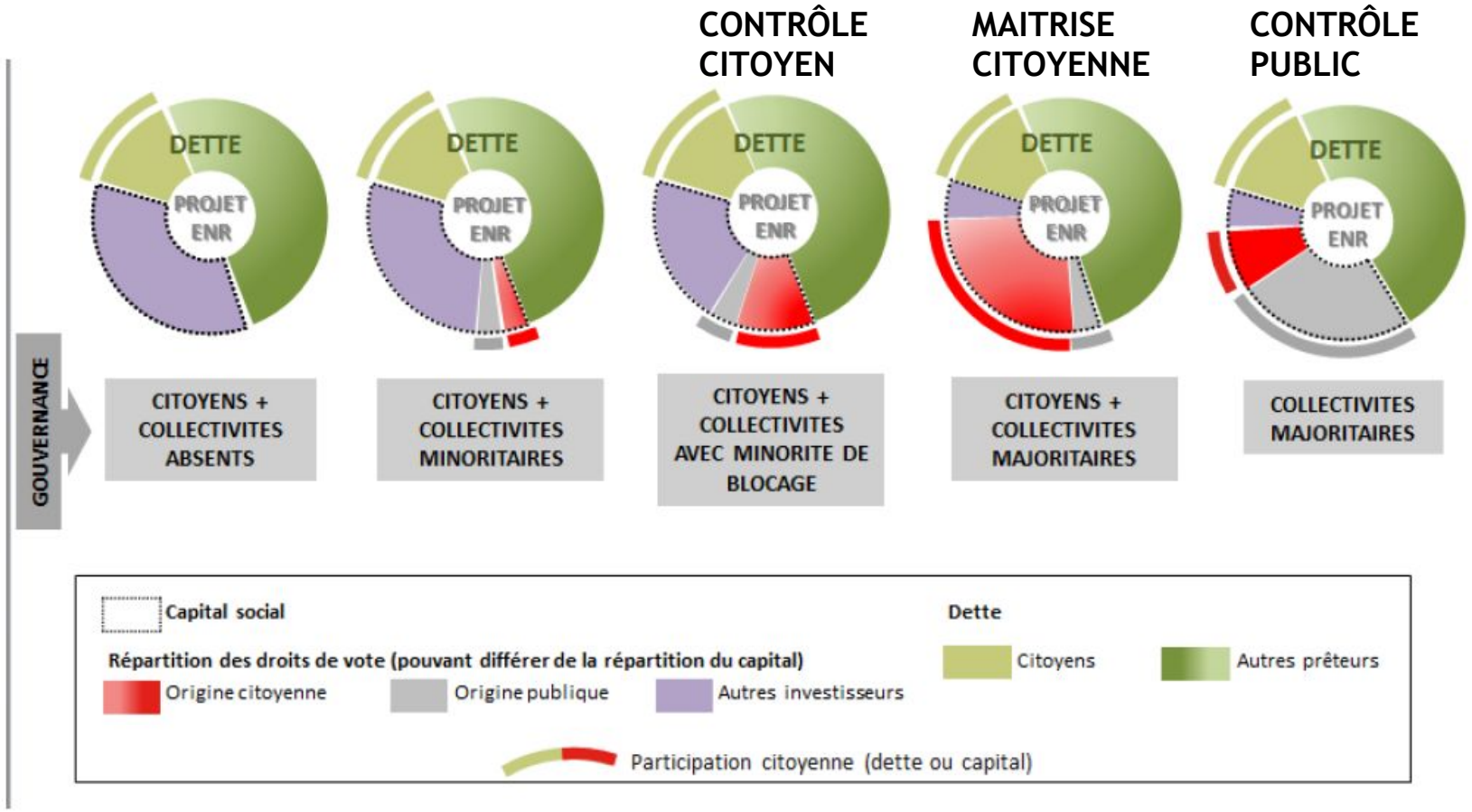

Figure 9 : Les différentes représentations possibles des citoyens et des collectivités dans les projets

PRIVE PARTICIPATIF CITOYEN

- Des chartes pour qualifier des projets de “citoyens”

- Les acteurs historiques des énergies renouvelables citoyennes se sont rassemblés au sein de l’association Energie Partagée et ont créé en 2010 une charte permettant de qualifier un projet enr de «citoyen »

- 4 critères pour qualifier un projet enr de « citoyen » :
  - **Ancrage local** : la société qui exploite le projet est contrôlée par des collectivités territoriales, des particuliers (et leurs groupements) et/ou le Fonds Énergie Partagée. Cela se traduit par leur participation majoritaire au capital et/ou par un pacte d'actionnaires garantissant ce contrôle dans la durée.
  - **Finalité non spéculative** : les investissements sont réalisés pour être directement exploités, la rémunération du capital est limitée. Une partie des bénéfices est affectée à la dimension pédagogique et à l'investissement dans de nouveaux projets citoyens et des actions de solidarité.
  - **Gouvernance** : participation majoritaire des citoyens/collectivités au capital et/ou dans la gouvernance à travers un pacte d’actionnaires garantissant ce contrôle dans la durée.
  - **Écologie** : la société d’exploitation est engagée durablement et volontairement dans le respect de l'environnement, du niveau planétaire jusqu’au niveau le plus local, et dans une démarche de réduction des consommations énergétiques.

- Dynamique des projets citoyens?

- Courants dans d'autres pays, les projets portés par des collectivités et collectifs citoyens commencent à se multiplier aujourd'hui en France
- Multiplication par 3 du nombre de projets entre 2014 et 2017 (+ de 200 projets)
- Des projets solaires et éoliens surtout (mais aussi méthanisation, hydroélectricité…)

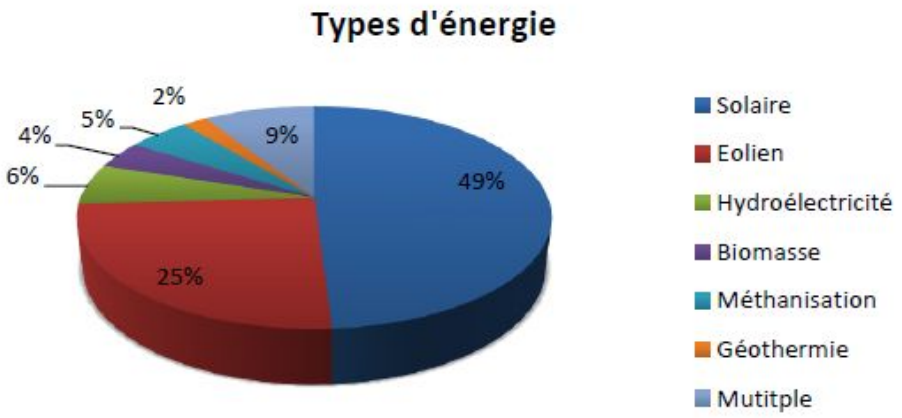

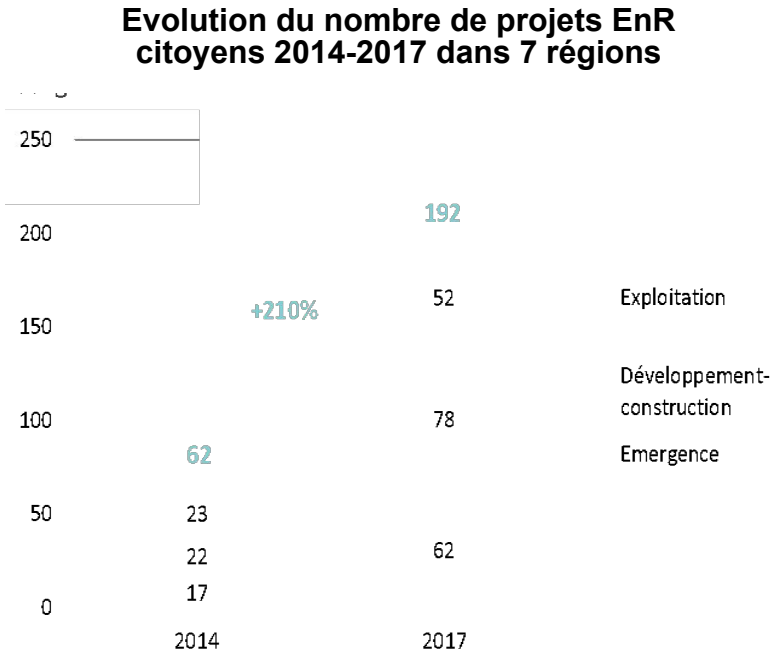

GROUPE SOS - Collaboration entre acteurs : concepts et acteurs.

GROUPE SOS

Hélène le Teno, Directrice GROUPE SOS Transition Écologique

- Convergence d'intérêt entre les acteurs? Gagnant-gagnant, gagnant-perdant?

MODÈLE ÉCONOMIQUE DES PROJETS

BONNE VOLONTÉ

DÉVELOPPEURS DE PROJETS EnR

COLLECTIVITÉS

Transition énergétique et alimentaire
Relocalisation de l'emploi

Lieu concret de production!

Revenu complémentaire
Partage de la rente énergétique

PROPRIÉTAIRE DE FONCIERS ET/OU DE BÂTIS, LOCATAIRE de foncier…
Ex : agriculteurs

HABITANTS (CITOYENS)

Prise de conscience (changement climatique)
Forte demande
Agir à son échelle

DISTRIBUTEURS D'ÉNERGIE

Repositionnement (offre, image)
Approvisionnement national

INVESTISSEURS

Gros investisseurs vs Epargnants individuels
(risque, rentabilité, etc.)

- Sur le concept : citoyen?

Larousse:

- **<u>Nom</u> : « Personne jouissant, dans l'État dont il relève, des droits civils et politiques, et notamment du droit de vote (par opposition aux étrangers). »**

Dictionnaire de l'académie française:

- **« <u>Il est fait aujourd'hui un fréquent mais curieux usage du nom Citoyen, qui devient un adjectif bien-pensant</u> associant, de manière assez vague, souci de la bonne marche de la société civile, respect de la loi et défense des idéaux démocratiques.**
- Plus à la mode que l'austère Civique, plus flatteur que le simple Civil, Citoyen est mis à contribution pour donner de l'éclat à des termes jugés fatigués, et bien souvent par effet de surenchère ou d'annonce.
- Les vertus civiles ou civiques sont ainsi appelées vertus citoyennes. On ne fait plus preuve d'esprit civique, mais d'esprit citoyen. Les jeunes gens sont convoqués pour une journée citoyenne. Les associations citoyennes, les initiatives et entreprises citoyennes fleurissent, on organise une fête citoyenne, des rassemblements citoyens. Les élections sont citoyennes, ce qui pourrait aller sans dire.
- Au fil des extensions, Citoyen entraine dans sa dérive le mot de Citoyenneté, dont le sens s'affaiblit de la même manière »

- Sur le terrain - exemple de projets ENR dans le “diffus” : l’AGRI-NERGIE

- **« SolarSharing » : du bon sens ? Enjeu / usage du foncier?**
- **Cas intéressant: Élevage, production maraichère et/ou vergers sous ombrières photovoltaïques**
  - Exemple : produire des abricots en bio → quand le photovoltaïque réduit les risques climatiques et viabilise financièrement les premières années

➢ Technico-économiquement ça marche

➢ **Quelle gouvernance des communs – terres, financement ?**

➢ **Partage des droits, de la rente du capital, des revenus?**

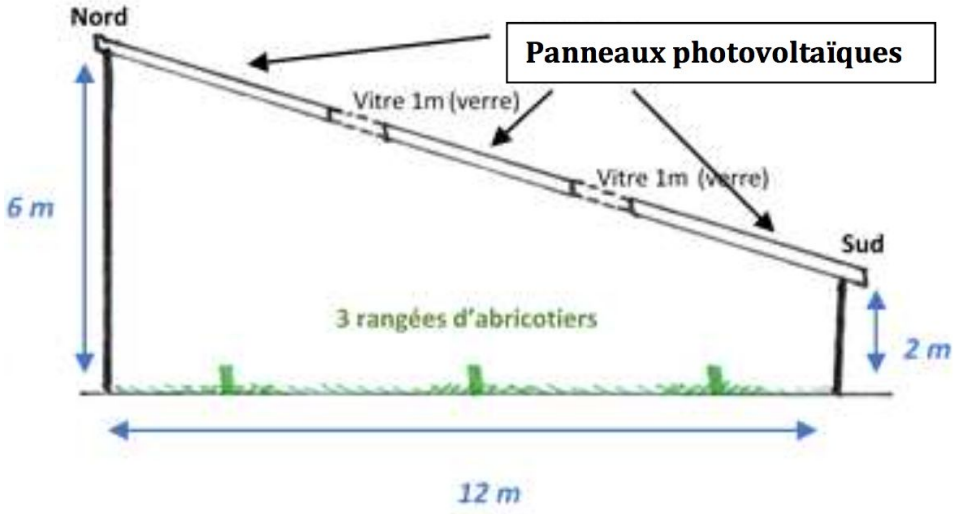

- 1er type d'action avec des acteurs économiques : POSITIVE FARM

Catalyseur du déploiement de la transition agricole et énergétique sur les territoires

AGROÉCOLOGIE + **ENR** → **POSITIVE FARM**
AGROÉCOLOGIE & ÉNERGIES RENOUVELABLES

FERMES D'AVENIR
AGROECOLOGIE & PERMACULTURE

Accélérateur de la transition agricole
20 salariés
700 Fermes en réseau
5 ans d'existence

AGRITERRA GROUP

Opérateur de fermes **agrinergie®**
15 salariés
4 sites en exploitation
6 ans d'existence

GROUPE SOS

1ère entreprise sociale d'Europe
15 000 salariés
54 pays
34 ans d'existence

akuoenergy

1er producteur indé français d'ENR
10 ans d'existence
14 pays
1 200 MW en exploitation
3,5GW en développement

JOINT-VENTURE ENTRE:
-UN SPÉCIALISTE DES EnR
- UN ACTEUR DE L'ESS

Projets partenariaux avec collectivités, agriculteurs, et schéma de financement hybride (dont finance participative)

- 2eme action avec les habitants-épargnants ESS et Finance participative.

Collecte réalisée par des plateformes de finance participative (prêt, capital) – **ayant un agrément ESUS, labellisées B-Corp ou non**:

- soit dédiées (ex : Lumo, Lendopshere, Enerfip, AkuoCoop…)
- soit généralistes (ex : WiSEED, Lendopolis, Lita…)

Objectifs diversifiés :
ANCRAGE LOCAL
FLECHAGE / PROJETS
PARTAGE DE LA RENTE
REFINANCEMENT
RISQUE/RENTABILITE
…

	Cumul depuis les débuts de chaque plateforme	2017
Total Crowdfunding (CF)	**940 MEuros**	335 MEuros
Total ENVironnement (innovation et production ENR)	72 MEuros	31 MEuros
Sous-Total production EnR	**38 Meuros**	21 Meuros
Part ENV dans CF	7%	9%
Part EnR dans CF	4%	6%
Part EnR/ENV	53%	68%

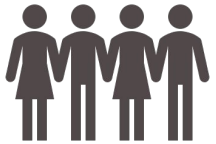

LES PROJETS D'ENR PARTICIPATIFS ET CITOYENS

Lionel Guy, IAU/Dépt. Energie Climat

- Exemple de projet : Parc éolien la Luzette (Lot, Cantal)

Le projet ? Où en est-on ?

- 7 éoliennes (investissement : 28,4 millions €)
- Mise en service pour 2016 (6 ans de montage)

Qui le porte ?

- VALOREM / 2 Communautés de communes / Fermes de Figeac (SICA)

La place des citoyens ?

- « Citoyens » : habitants, agriculteurs des fermes de Figeac
- Financement : 5% (parts dans la SAS SEGALA ENR) = 1,4 millions € (total 5,8 M€)

La place des collectivités ?

- Emergence et défense du projet

- Financement et portage juridique

Structure juridique de portage : SAS La Luzette Energies

Levée de la dette :
- Organisme bancaire
- Société de financement
- Crowdfunding en prêt

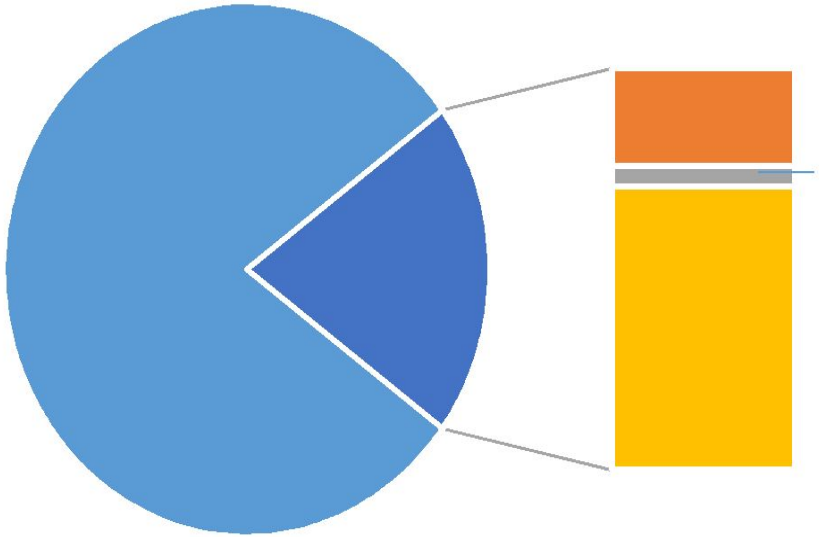

Citoyens : *Prises de parts dans la SAS SEGALA ENR (5%)*

Collectivités : *1 Communautés de communes et communes de Saint-Sauré et de Sousceyrac (1,2%)*

Autres acteurs : *VALOREM (12%), coopératives de Figeac (0,4%), la SAS SAES (1,8%)*

Participation à la société de projet (financement et gouvernance)

- Coopération entre acteurs : Micro Chaufferies Modul'R (Haute-Loire)

Le projet ? Où en est-on ?

- 4 premières installations entre 2007 et 2014, nouvelles en cours de création (investissement : 70 000 € et 165 000 € par installations), 15 à ce jour.

Qui le porte ?

- SCIC ERE 43 en 3 collèges : bénévoles (professionnels et particuliers), bénéficiaires (dont collectivités) et salariés + SCIC Météor internalisation des travaux

La place des citoyens ?

- Création de l'association ERE 43 (bénévolat) puis transformation en SCIC (financeurs)
- Communication via réunions publiques

La place des collectivités ?

- Emergence et financement des 2 premières micro-chaufferies
- Subventions et inscription dans la politique FEDER
- Bénéficiaires des micro-chaufferies

- Coopération entre acteurs : effets de leviers et difficultés

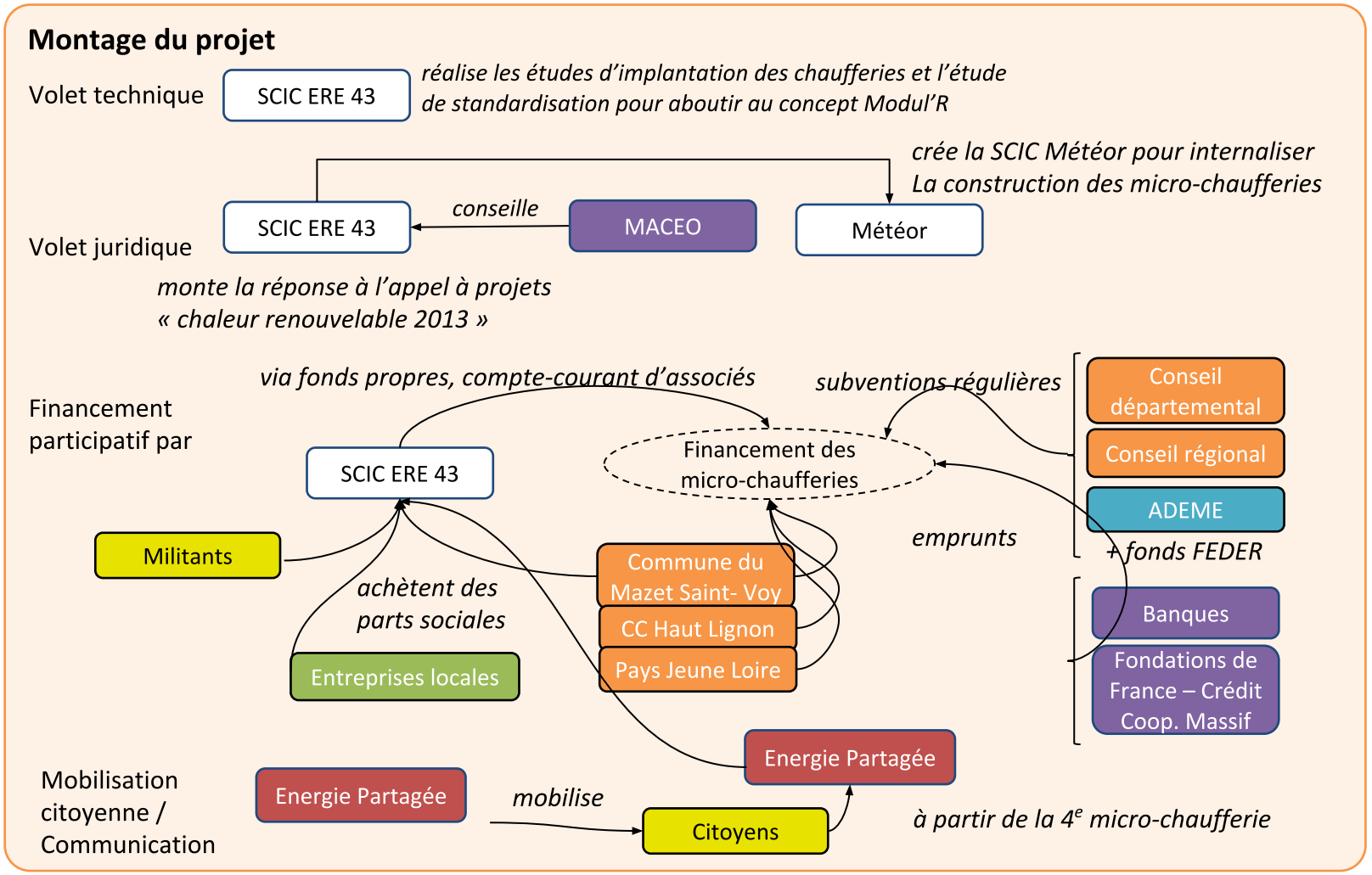

- Centrale photovoltaïque de l'école de Gaubert

Le projet ? Où en est-on ?

•Photovoltaïque : 5 kWc (34 m²) toiture solaire d'une école

•Investissement total : 25 813 € (HT)

Son origine ?

- La SCIC Energ'Ethic 04 a été créée par des particuliers, militants et associations de la Ville de Digne-les-Bains

La place des citoyens ?

- Impulsion du projet
- Financement (majoritaire dans le sociétariat de la SCIC)
- Sensibilisation / Pédagogie

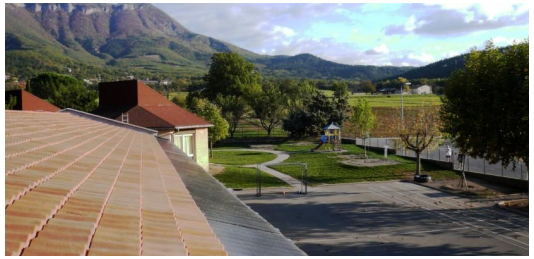

La place des collectivités ?

- Contribution financière au projet
- Soutiens techniques et mise à disposition du patrimoine

ENERGIE PARTAGEE – PROJET CITOYEN : RESSOURCES ET ÉPARGNE RESTENT SUR LE TERRITOIRE

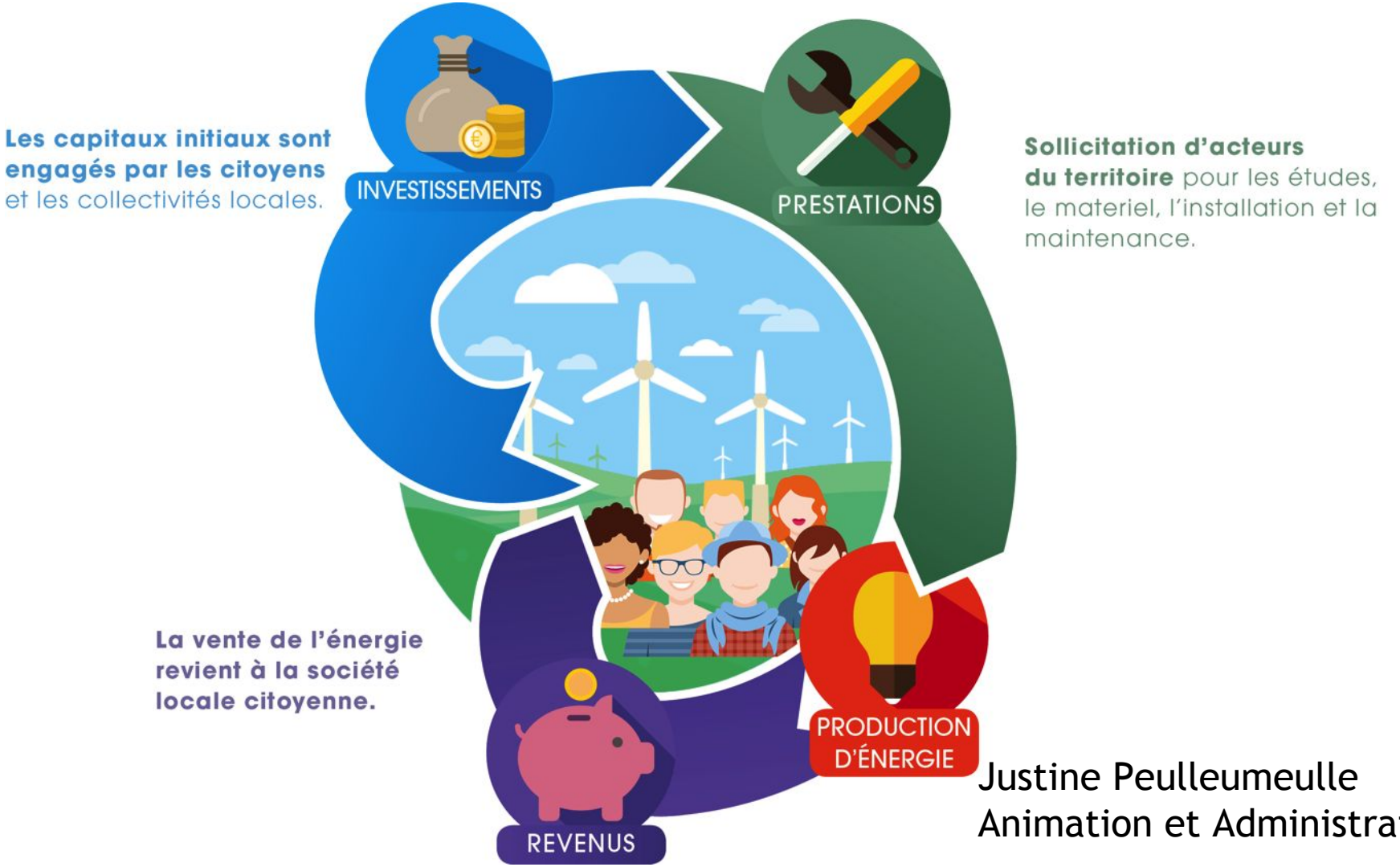

Justine Peulleumeulle
Animation et Administration

- Moyens d'action d'Energie Partagée.

Deux outils

ÉNERGIE PARTAGÉE
L'ASSOCIATION

L'association

L'association a pour but de sensibiliser à l'énergie citoyenne et d'en fédérer les acteurs et porteurs de projets à l'échelle nationale.

Ses missions

- Promouvoir le modèle d'énergie citoyenne
- Conseiller et soutenir les porteurs de projets
- Animer le réseau des porteurs de projets
- Sensibiliser les collectivités locales pour le développement de politiques d'énergie citoyennes
- Garantir le respect de la charte

ÉNERGIE PARTAGÉE
L'INVESTISSEMENT CITOYEN

L'investissement citoyen

L'outil d'investissement collecte l'épargne des citoyens pour l'investir directement au capital de projets de production d'énergie renouvelable.

Ses missions

- Collecter les fonds
- Évaluer les projets et leur besoin de financement
- Mettre à disposition les fonds pour les projets séléctionnés
- Suivre la réalisation des projets et les accompagner

- Présence sur le territoire

Énergie Partagée en Centre-Val de Loire
Sylvain Guineberteau

Énergie Partagée en Île-de-France
Olivier Berland

Réseau Taranis (Bretagne)
Marianne Billard

Énergies citoyennes en Pays-de-la-Loire (ECPDL)
Claire Legrand
Robin Deloof

Réseau Énergies citoyennes en Auvergne-Rhône-Alpes (ECRA)
Noémie Poize

Réseau Cirena (Nouvelle-Aquitaine)
Chalène Suire
Magali Martin

Énergie Partagée en Provence-Alpes-Côte d'Azur
Arno Foulon

Réseau ECLR (Occitanie)
Alenka Doulain
Johann Vacandare

ENERCIT'IF : DÉVELOPPER L'ÉNERGIE CITOYENNE DE PARIS.

EnerCit'IF

#500 sympathisants

#50 adhérents

#20 membres actifs

- Les 4 piliers d'un projet qui accélère la transition énergétique à Paris

Un projet porteur d'innovation sociale

Préserver l'environnement

Agir & développer localement

Décider ensemble (1 personne = 1 voix)

Donner du sens à l'épargne citoyenne

Nos partenaires : MAIRIE DE PARIS ÉNERGIE PARTAGÉE

- Une mission principale : la production d'énergies renouvelables.

12 toits en pré-étude

HLMs

Collèges

... et une mission secondaire :
sensibilisation à la maitrise de l'énergie

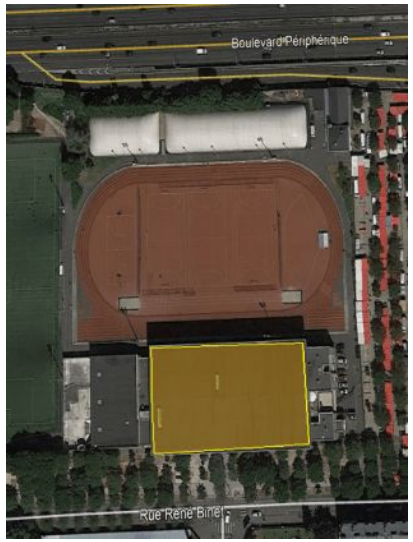

Equipements sportifs

- Comment ça fonctionne?

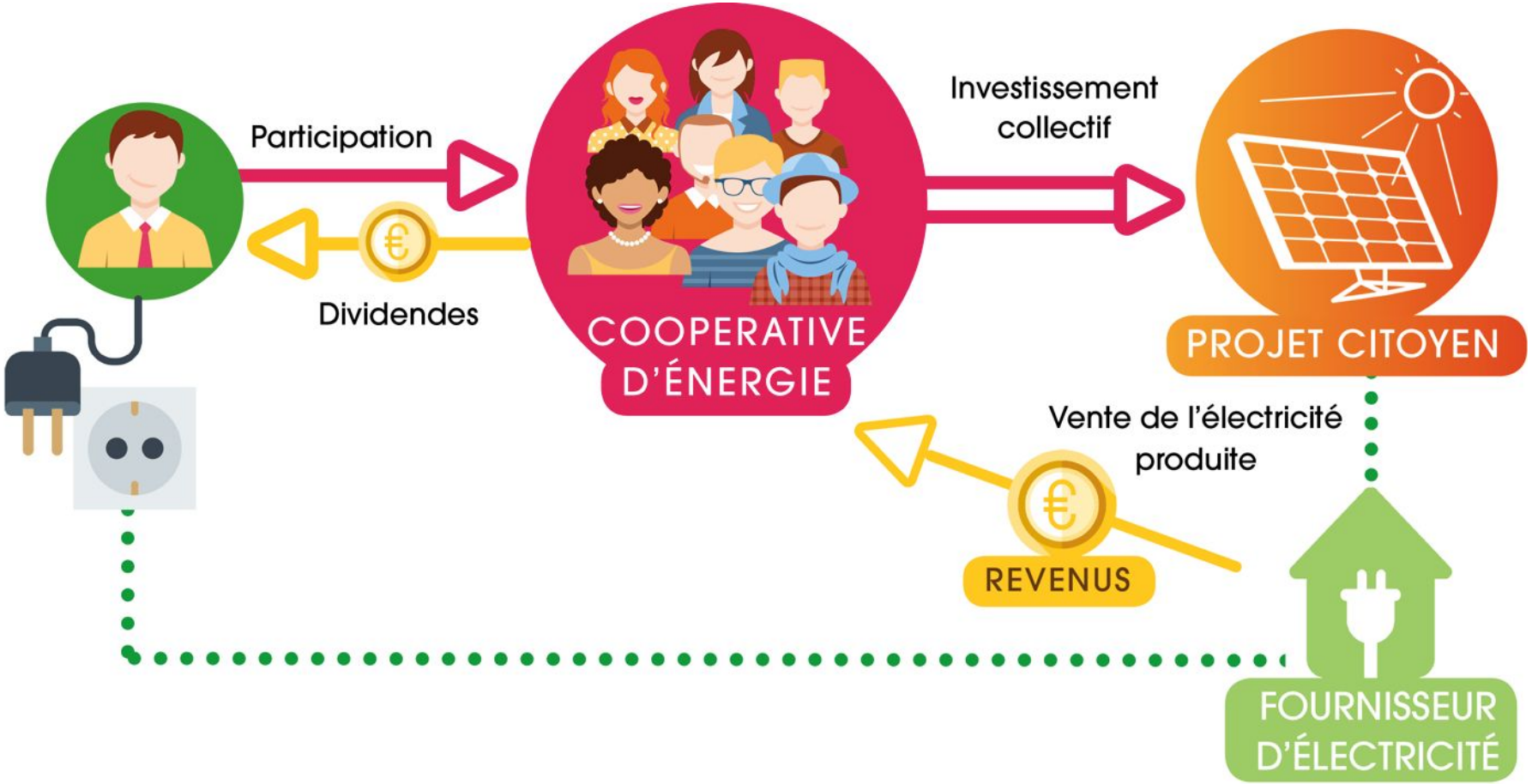

- Mise en oeuvre

2016

2017

Partenariats
Business plan
Pré-études

2018

Préparation 1ère tranche de toitures
Montage financier

2019

Réalisation 1ère tranche
Lancement 2ème tranche

2020

Réalisation 2ème tranche et…

1 900 MWh/an

(Conso. 700 foyers)

5 000

coopérants

3 M€

investissement

CONTACTS

Michel Moullet
Président
michel.moullet@alter-actions.org

www.alter-actions.org

Alter'Actions

@alteract

Alter'Actions